

**À SECRETARIA DE ESTADO DE PLANEJAMENTO
– SEPLAG/MT**

Rua C, Bloco III - Centro Político Administrativo
CEP: 78049-005 - Cuiabá/MT

EDITAL DE PREGÃO ELETRÔNICO Nº 008/2023
Processo nº SEPLAG-PRO-2022/08321



CS BRASIL
FROTAS

OBJETO:

Contratação de empresa especializada na prest. De serviços de locação de veículos administrativos, categorias diversas (sem motorista e sem combustível), devidamente licenciados junto ao Detran, com quilometragem livre, incluindo seguro, monitoramento por sistema gps/gsm/gprs, manut. Veicular, insulfilm e adesivagem p/ atender as unidades administrativas, pertencentes aos órgãos/ entidades do poder Executivo do estado de Mato Grosso.

Abertura:

14 de junho de 2023, às 09h00 - Horário de Cuiabá/MT

PORTAL ELETRÔNICO: <https://aquisicoes.seplag.mt.gov.br/>

ATA DE REGISTRO DE PREÇOS

**À SECRETARIA DE ESTADO DE PLANEJAMENTO
– SEPLAG/MT**

Rua C, Bloco III - Centro Político Administrativo
CEP: 78049-005 - Cuiabá/MT

EDITAL DE PREGÃO ELETRÔNICO Nº 008/2023
Processo nº SEPLAG-PRO-2022/08321



CS BRASIL
FROTAS

OBJETO:

Contratação de empresa especializada na prest. De serviços de locação de veículos administrativos, categorias diversas (sem motorista e sem combustível), devidamente licenciados junto ao Detran, com quilometragem livre, incluindo seguro, monitoramento por sistema gps/gsm/gprs, manut. Veicular, insulfilm e adesivagem p/ atender as unidades administrativas, pertencentes aos órgãos/ entidades do poder Executivo do estado de Mato Grosso.

PROPOSTA COMERCIAL

AO
ESTADO DE MATO GROSSO
SECRETARIA DE ESTADO DE PLANEJAMENTO E GESTÃO - SEPLAG

OBJETO: Registro de Preços para futura e eventual contratação de empresa especializada na prestação de Serviços de Locação de Veículos Administrativos, categorias diversas (sem motorista e sem combustível), devidamente licenciados junto ao DETRAN, com quilometragem livre, incluindo seguro, monitoramento por sistema GPS/GSM/GPRS, manutenção veicular, insulfilm e adesivagem para atender as unidades administrativas, pertencentes aos Órgãos/Entidades do Poder Executivo do Estado de Mato Grosso, conforme especificações e condições técnicas constantes neste Edital e em seus anexos.

**ANEXO II
PROPOSTA DE PREÇOS**

Licitação: Nº 008/2023/SEPLAG, Modalidade: PREGÃO ELETRÔNICO. Tipo: MENOR PREÇO UNITÁRIO DO LOTE 01

Licitante: CS BRASIL FROTAS S.A. CNPJ n.º 27.595.780/0001-16

Telefone: +55 11 2377-8068 Fax: Não possui

E-mail LICITAÇÃO: licitacao.frotas@csfrotas.com.br

E-mail CONTRATOS: contratos.csb@csbrasilservicos.com.br

Endereço: Av. Saraiva, 400 - sala 08, Vila Cintra, CEP: 08745-900 Cidade: Mogi das Cruzes UF: SP

Dados Bancários: Banco: 237-BRADESCO S.A. / Agência: 231-3 / Conta Corrente: 7159-5

**LOTE 01
(AMPLA CONCORRÊNCIA)**

LOTE 01							
ITEM	ESPECIFICAÇÃO	UNID.	QUANT.	MARCA/ MODELO/ VERSÃO/ FABRICANTE	VALOR UNITÁRIO (R\$)	VALOR MENSAL (R\$)	VALOR TOTAL (R\$)
1	LOCAÇÃO DE VEÍCULO LEVE TIPO HATCH, ZERO KM, MOTOR FLEX COM POTÊNCIA MÍNIMA DE 70 CV, COMBUSTÍVEL ETANOL / GASOLINA, ADEQUADO PARA UTILIZAÇÃO DE GÁS NATURAL VEICULAR - GNV (KIT INJETADO COM CILINDRO DE 15 M³), 04 PORTAS, COM AR CONDICIONADO, DIREÇÃO HIDRÁULICA OU ELÉTRICA, FREIOS ABS COM EBD, TRAVA ELÉTRICA DAS PORTAS, COM NO MÍNIMO 02 (DOIS) AIRBAGS (MOTORISTA E PASSAGEIRO), CAPACIDADE DO TANQUE DE COMBUSTÍVEL MÍNIMA DE 40 LITROS, PORTA MALAS COM CAPACIDADE MÍNIMA DE 250 LITROS; SEM MOTORISTA, MANUTENÇÃO A CARGO DA CONTRATADA, ADESIVADO CONFORME MANUAL DE IDENTIDADE VISUAL E APLICAÇÃO DA MARCA DO GOVERNO DO ESTADO DE MATO GROSSO.	MN	10	FIAT ARGO 1.0 6V FLEX. FCA FIAT CHRYSLER AUTOMOVEIS BRASIL LTDA.	R\$ 2.340,00	R\$ 23.400,00	R\$ 561.600,00
VALOR TOTAL DO ITEM: R\$ 2.340,00 (dois mil, trezentos e quarenta reais).							
VALOR TOTAL GLOBAL (24 MESES): R\$ 561.600,00 (quinhentos e sessenta e um mil, seiscentos reais).							

Estamos de acordo com os termos do ato convocatório e com a legislação nele indicada, propomos os valores acima, sendo:

1. O prazo de eficácia da proposta, é de **60 (sessenta) dias corridos**, a contar da data de apresentação da proposta realinhada, prazo este que será suspenso caso ocorra interposição de recursos administrativos ou a propositura de ações judiciais;
2. Declaro expressamente que os preços cotados incluem todos os custos e despesas necessários ao cumprimento integral das obrigações decorrentes da licitação;
3. Para formulação desta Proposta de Preço, foram observados o Termo de Referência - Anexo III do Edital, principalmente os itens que influenciam na formação do preço;
4. **Pagamento através do banco: BRADESCO**
Agência Nº 231-3
C/C Nº 7159-5
Cidade: Mogi das Cruzes - SP.

Dados dos Representantes Legais da Empresa para assinatura da Ata de Registro de Preços/Contrato: (em conjunto de dois)

1. Nome: **ANSELMO TOLENTINO SOARES JUNIOR**
Endereço: Av. Saraiva, 400 – sala 08, Vila Cintra
CEP: 08745-900 Cidade: Mogi das Cruzes – UF: SP
CPF/MF: 028.449.777-07 Cargo/Função: Diretor
RG n° CM881638RFBRJ Expedido por: RJ
E-mail: contratos.csb@csbrasilservicos.com.br
2. Nome: **PAULO ROBERTO TEIXEIRA**
Endereço: Av. Saraiva, 400 – sala 08, Vila Cintra
CEP: 08745-900 Cidade: Mogi das Cruzes – UF: SP
CPF/MF: 042.607.376-27 Cargo/Função: Gerente Geral de Operações
RG n° M7778614 Expedido por: MG
E-mail: contratos.csb@csbrasilservicos.com.br

27.595.780/0001-16

CS BRASIL FROTAS S.A.

Av. Saraiva, 400 Sala 8

VI. Cintra - CEP 08745-900

MOGI DAS CRUZES - SP

Mogi das Cruzes, 20 de junho de 2023

CS BRASIL FROTAS S.A.
CNPJ/MF: 27.595.780/0001-16
Felipe Palopoli de Azevedo
Coordenador de Licitação
Procurador/Representante Legal
CPF: 216.404.098-82 RG: 032.623.436-6

Linha de produto

Marca: FIAT

Estado: MG

Início vigência preço: 06/04/2023

Diretoria de Marketing

Estratégia de Marketing

ARGO 1.0 FLEX 4P 2023

MVS

Modelo: 358
Versão: ACC
Série: 1
Combustível: Flex
MY: 2023

Dados Técnicos

Cilindrada total (cc) : **999**
Potência máxima (cv) : **71,0 (G) a 6.000 rpm / 75,0 (E) a 6000**
Torque máximo (kgf.m) : **10,0 (G) / 10,7 (E) a 3.250 rpm**
Combustível : **Flex**
Altura do solo (mm) : **155**
Altura do veículo (mm) : **1.503**
Capacidade do porta-malas (litros) : **300**
Comprimento do veículo (mm) : **3.998**
Distância entre-eixos : **2.521**
Largura do veículo (mm) : **1.962**
Tanque de combustível (litros) : **47**

Itens de Série

.Aerofólio traseiro na cor do veículo
.Alarme antifurto
.Alertas de limite de velocidade e manutenção programada
.Ar condicionado com filtro antipólen
.Banco traseiro rebatível
.Brake Light e ESS (Sinalização de frenagem de emergência)
.Chave canivete com telecomando (abertura e fechamento das portas e vidros elétricos) com Fiat code 2ª geração das portas e vidros
.Check quadro de instrumentos (Welcome Moving)
.Cintos de segurança retráteis de 3 pontos com regulagem de altura
.Computador de Bordo (distância, consumo médio, consumo instantâneo, autonomia)
.Desembaçador do vidro traseiro temporizado
.Direção elétrica progressiva
.Drive by Wire (Controle eletrônico da aceleração)
.Encostos de cabeça traseiros (laterais e central)
.Follow me home

.Gancho universal para fixação cadeira criança (Isofix)
.HCSS (Sistema de partida a frio sem tanque auxiliar de gasolina)
.HSD (High Safety Drive) - Airbag duplo (motorista e passageiro) e ABS com EBD
.Lane Change (Função auxiliar para acionamento das setas indicando trocas de faixa)
.Limpador e lavador dos vidros dianteiro e traseiro com intermitência
.Maçanetas e retrovisores externos na cor preta
.Motor 1.0 Firefly Flex de 3 cilindros
.Predisposição para rádio (2 alto-falantes dianteiros, 2 alto-falantes traseiros, Antena e Bolsa porta-objetos nas portas dianteiras)
.Quadro de instrumentos 3,5" com relógio digital, calendário e indicador de temperatura e xterna multifuncional em TFT personalizável
.Retrovisores externos com comando manual
.Rodas de aço estampado 5.5 x 14" com calotas integrais + Pneus "verde" 175/65 R14 com baixa resitência a rolagem
.Tomada 12V
.Travas elétricas nas portas e porta malas (travamento automático a 20km/h, trava de tampa do combustível, indicador de portas abertas)
.Vidros elétricos dianteiros com one touch e antiesmagamento
.Volante com regulagem de altura

Cores

CORES SÓLIDA BÁSICA

806 - PRETO VULCANO 172

CORES METÁLICA

979 - CINZA SILVERSTONE 172

619 - PRATA BARI 172

CORES SÓLIDA

249 - BRANCO BANCHISA 172

978 - VERMELHO 172

MONTECARLO

Revestimentos

172 - TEAR FAWKES

Revestimento Vinculados

Opcionais Vinculados

Mogi das Cruzes, 20 Dezembro de 2022.

INSTRUMENTO PARTICULAR DE PROCURAÇÃO

OUTORGANTE: CS BRASIL FROTAS S.A., inscrita no CNPJ nº. **27.595.780/0001-16**, sediada na Avenida Saraiva, nº 400, Sala 08, Vila Cintra, Mogi das Cruzes, SP. CEP: 08.745-900, por si e por suas filiais CNPJ'S raiz 27.595.780, com seu ato constitutivo arquivado na Junta Comercial do Estado de São Paulo-JUCESP sob NIRE 35230535746, neste ato, conforme item 1.5 anexo III "Termo de Posse" de sua última alteração contratual datada de 17/02/2022 sob nº 3530058678-6, representada por seus diretores **JOÃO BOSCO RIBEIRO DE OLIVEIRA FILHO**, brasileiro, casado, administrador de empresas, RG MG 7.592.374-SSP/MG, CPF/MF 043.780.526-36, endereço eletrônico não informado, telefone de contato (11) 2377-7000, e **ANSELMO TOLENTINO SOARES JUNIOR**, brasileiro, casado, contador, RG CM881638-RFB/RJ, CPF/MF 028.449.777-07, endereço eletrônico não informado, telefone de contato (11) 2377-7000, ambos com endereço comercial nesta cidade à Avenida Saraiva nº 400, Brás Cubas.

OUTORGADOS: Srs. **(I) FELIPE PALOPOLI DE AZEVEDO**, portador da cédula de identidade RG. n.º 32623436 expedida pela SSP/SP, e CPF n.º 216.404.098-82; **(II) WILLIAM OCHIULINI LAVIOLA**, brasileiro, casado, do comércio, RG 13.190.117-SSP/SP, CPF/MF 073.900.288-07; **(III) EDUARDO SOUSA BOTELHO**, portador da cédula de identidade RG. n.º MG7107186 expedida pela SSP/SP, e CPF n.º 085.936.996-00; **(IV) CINTHIA DOS REIS BAIÃO**, portadora da cédula de identidade RG nº. 48.950.174-6, expedida pela SSP/SP e do CPF/MF nº 429.021.118-60, **(V) ROBISON DE OLIVEIRA TOMTSKI**, portador da cédula de identidade RG nº. 47.196.325-2, expedida pela SSP/SP e do CPF/MF nº 388.952.598-90, **(VI) PAULO ROBERTO TEIXEIRA**, portador da cédula de identidade RG nº. M7778614 SSP MG e do CPF/MF nº 042.607.376- 27; **(VII) DENYS MARC FERREZ**, brasileiro, solteiro, maior, administrador de empresas, RG 083969089-IFP/RJ, CPF 009.018.327-40; **(VIII) JOÃO BOSCO RIBEIRO DE OLIVEIRA FILHO**, brasileiro, casado, administrador de empresas, RG MG 7.592.374- SSP/MG, CPF/MF 043.780.526-36; **(IX) ANSELMO TOLENTINO SOARES JUNIOR**, brasileiro, casado, contador, RG CM881638-RFB/RJ, CPF/MF 028.449.777-07.

A **OUTORGANTE**, por este instrumento particular nomeia e constitui seus **OUTORGADOS** para, agindo isoladamente: (A) representar e/ou nomear procuradores, inclusive por meio da assinatura de Termos de Credenciamento e/ou Procuração Particular, para procuradores e/ou Credenciados, representa-la em



CS BRASIL FROTAS S A

Av. Saraiva, 400 - sala 08, Vila Cintra - Mogi das Cruzes - SP - CEP 08745-900 - Tel. 2377-7000

www.csbrasil.com.br



licitações públicas, sob todas as modalidades, com empresas privadas, estatais, paraestatais, autarquias, em todas as esferas, municipal, distrital, estadual, federal, podendo os ditos procuradores e/ou credenciados, firmarem propostas, assinar todos os documentos e declarações integrantes dos envelopes relativos à habilitação, assinar e apresentar proposta técnica e/ou propostas comerciais, prestar todos os esclarecimentos referentes às propostas, ofertar lances verbais, bem como receber intimações, responder ofícios, impetrar e desistir de defesas, recursos, responder aos recursos de terceiros, renunciar à interposição de recursos, concordar, assinar atas e todos os documentos inerentes às reuniões, audiências e sessões de licitação, requerer e ter vistas dos procedimentos licitatórios, acompanhando-os até seu final: (B) assinar os Termos de Credenciamento e/ou Procuração Particular, acima referidos, com todos os poderes neles conferidos; (C) praticar todos os atos necessários ao fiel cumprimento deste mandato, ainda que não exaustivamente mencionados neste instrumento particular. **O presente instrumento é válido até 31/12/2023.**

CS BRASIL FROTAS S.A
27.595.780/0001-16

JOÃO BOSCO RIBEIRO DE OLIVEIRA FILHO

Diretor - Presidente

CPF nº 043.780.526-36

ANSELMO TOLENTINO SOARES JUNIOR

Diretor

CPF nº 028.449.777-07

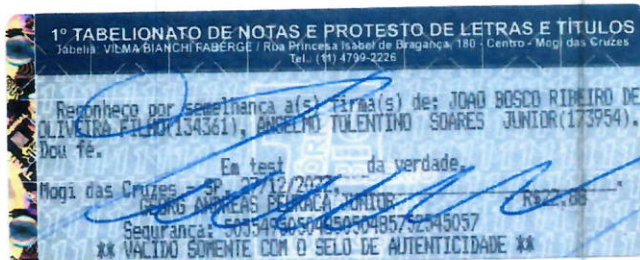

**À SECRETARIA DE ESTADO DE PLANEJAMENTO
– SEPLAG/MT**

Rua C, Bloco III - Centro Político Administrativo
CEP: 78049-005 - Cuiabá/MT

EDITAL DE PREGÃO ELETRÔNICO Nº 008/2023
Processo nº SEPLAG-PRO-2022/08321



CS BRASIL
FROTAS

OBJETO:

Contratação de empresa especializada na prest. De serviços de locação de veículos administrativos, categorias diversas (sem motorista e sem combustível), devidamente licenciados junto ao Detran, com quilometragem livre, incluindo seguro, monitoramento por sistema gps/gsm/gprs, manut. Veicular, insulfilm e adesivagem p/ atender as unidades administrativas, pertencentes aos órgãos/ entidades do poder Executivo do estado de Mato Grosso.

Abertura:

14 de junho de 2023, às 09h00 - Horário de Cuiabá/MT

PORTAL ELETRÔNICO: <https://aquisicoes.seplag.mt.gov.br/>

ATA DE REGISTRO DE PREÇOS

**À SECRETARIA DE ESTADO DE PLANEJAMENTO
– SEPLAG/MT**

Rua C, Bloco III - Centro Político Administrativo
CEP: 78049-005 - Cuiabá/MT

EDITAL DE PREGÃO ELETRÔNICO Nº 008/2023
Processo nº SEPLAG-PRO-2022/08321



CS BRASIL
FROTAS

OBJETO:

Contratação de empresa especializada na prest. De serviços de locação de veículos administrativos, categorias diversas (sem motorista e sem combustível), devidamente licenciados junto ao Detran, com quilometragem livre, incluindo seguro, monitoramento por sistema gps/gsm/gprs, manut. Veicular, insulfilm e adesivagem p/ atender as unidades administrativas, pertencentes aos órgãos/ entidades do poder Executivo do estado de Mato Grosso.

PROPOSTA COMERCIAL

AO
ESTADO DE MATO GROSSO
SECRETARIA DE ESTADO DE PLANEJAMENTO E GESTÃO - SEPLAG

OBJETO: Registro de Preços para futura e eventual contratação de empresa especializada na prestação de Serviços de Locação de Veículos Administrativos, categorias diversas (sem motorista e sem combustível), devidamente licenciados junto ao DETRAN, com quilometragem livre, incluindo seguro, monitoramento por sistema GPS/GSM/GPRS, manutenção veicular, insulfilm e adesivagem para atender as unidades administrativas, pertencentes aos Órgãos/Entidades do Poder Executivo do Estado de Mato Grosso, conforme especificações e condições técnicas constantes neste Edital e em seus anexos.

**ANEXO II
PROPOSTA DE PREÇOS**

Licitação: Nº 008/2023/SEPLAG, Modalidade: PREGÃO ELETRÔNICO. Tipo: MENOR PREÇO UNITÁRIO DO LOTE 06

Licitante: CS BRASIL FROTAS S.A. CNPJ n.º 27.595.780/0001-16

Telefone: +55 11 2377-8068 Fax: Não possui

E-mail LICITAÇÃO: licitacao.frotas@csfrotas.com.br

E-mail CONTRATOS: contratos.csb@csbrasilservicos.com.br

Endereço: Av. Saraiva, 400 - sala 08, Vila Cintra, CEP: 08745-900 Cidade: Mogi das Cruzes UF: SP

Dados Bancários: Banco: 237-BRADESCO S.A. / Agência: 231-3 / Conta Corrente: 7159-5

**LOTE 06
(AMPLA CONCORRÊNCIA)**

LOTE 06							
ITEM	ESPECIFICAÇÃO	UNID.	QUANT.	MARCA/ MODELO/ VERSÃO/ FABRICANTE	VALOR UNITÁRIO (R\$)	VALOR MENSAL (R\$)	VALOR TOTAL (R\$)
1	LOCAÇÃO DE VEÍCULO SEDAN EXECUTIVO, ZERO KM, MOTOR COM POTÊNCIA MÍNIMA DE 230 CV, COMBUSTÍVEL GASOLINA OU BICOMBUSTÍVEL (GASOLINA/ETANOL), 05 PORTAS, COM AR CONDICIONADO, DIREÇÃO HIDRÁULICA OU ELÉTRICA, FREIOS ABS COM EBD, CONTROLE ELETRÔNICO DE ESTABILIDADE E TRAÇÃO, TRAVA ELÉTRICA DAS PORTAS, ALARME ANTIFURTO, COM NO MÍNIMO 06 (SEIS) AIRBAGS, CENTRAL MULTIMÍDIA (RÁDIO AM/FM, MP3, USB), TRANSMISSÃO AUTOMÁTICA OU CVT, BANCOS COM REVESTIMENTO EM COURO, CAPACIDADE DO TANQUE DE COMBUSTÍVEL MÍNIMA DE 50 LITROS; SEM MOTORISTA; MANUTENÇÃO A CARGO DA CONTRATADA.	MN	9	VOLKSWAGEN JETTA GLI 2.0 350 TSI 4P AT VOLKSWAGEN DO BRASIL INDÚSTRIA DE VEÍCULOS AUTOMOTORES LTDA	R\$ 7.363,00	R\$ 66.267,00	R\$ 1.590.408,00
VALOR TOTAL DO ITEM: R\$ 7.363,00 (sete mil, trezentos e sessenta e três reais).							
VALOR TOTAL GLOBAL (24 MESES): R\$ 1.590.408,00 (um milhão, quinhentos e noventa mil, quatrocentos e oito reais).							

Estamos de acordo com os termos do ato convocatório e com a legislação nele indicada, propomos os valores acima, sendo:

1. O prazo de eficácia da proposta, é de **60 (sessenta) dias corridos**, a contar da data de apresentação da proposta realinhada, prazo este que será suspenso caso ocorra interposição de recursos administrativos ou a propositura de ações judiciais;
2. Declaro expressamente que os preços cotados incluem todos os custos e despesas necessários ao cumprimento integral das obrigações decorrentes da licitação;
3. Para formulação desta Proposta de Preço, foram observados o Termo de Referência - Anexo III do Edital, principalmente os itens que influenciam na formação do preço;
4. **Pagamento através do banco: BRADESCO**
Agência Nº 231-3
C/C Nº 7159-5
Cidade: Mogi das Cruzes - SP.

Dados dos Representantes Legais da Empresa para assinatura da Ata de Registro de Preços/Contrato: (em conjunto de dois)

1. Nome: **ANSELMO TOLENTINO SOARES JUNIOR**
Endereço: Av. Saraiva, 400 – sala 08, Vila Cintra
CEP: 08745-900 Cidade: Mogi das Cruzes – UF: SP
CPF/MF: 028.449.777-07 Cargo/Função: Diretor
RG nº CM881638RFBRJ Expedido por: RJ
E-mail: contratos.csb@csbrasil.com.br
2. Nome: **PAULO ROBERTO TEIXEIRA**
Endereço: Av. Saraiva, 400 – sala 08, Vila Cintra
CEP: 08745-900 Cidade: Mogi das Cruzes – UF: SP
CPF/MF: 042.607.376-27 Cargo/Função: Gerente Geral de Operações
RG nº M7778614 Expedido por: MG
E-mail: contratos.csb@csbrasil.com.br

27.595.780/0001-16

CS BRASIL FROTAS S.A.

Av. Saraiva, 400 Sala 8

VI. Cintra - CEP 08745-900

MOGI DAS CRUZES - SP

Mogi das Cruzes, 20 de junho de 2023

CS BRASIL FROTAS S.A.
CNPJ/MF: 27.595.780/0001-16
Felipe Falopoli de Azevedo
Coordenador de Licitação
Procurador/Representante Legal
CPF: 216.404.098-82 RG.: 032.623.436-6

Jetta GLI

GLI 350 TSI



O sedan mais esportivo da categoria

O Jetta GLI, destaca-se como o sedan médio mais esportivo da categoria com o motor 350 TSI.

Mantendo a aparência esportiva sem perder a elegância, o Jetta GLI continua sendo o superesportivo da sua categoria com 231cv de potência.

Fabricado em Puebla, México, o modelo evidencia-se com o design, trazendo mais tecnologia e performance.

Projetado a partir da plataforma MQB, cumprindo os mais altos padrões de segurança do mercado.



O design do Jetta GLI continua destacado com suas linhas dinâmicas e superfícies bem definidas mantendo o apelo esportivo.



A saída dupla de escape cromada ressalta ainda mais a esportividade do modelo.



Jetta GLI

Jetta GLI 350 TSI 231cv Automática DSG, Tiptronic – 7 velocidades
Gasolina



PRINCIPAIS DIMENSÕES

Comprimento **4.747 mm**

Distância entre eixos **2.680 mm**

Largura **2.037 mm**

Altura **1.478 mm**

MOTOR

Potência líquida máxima **170 (231) / 5000-6200 rpm**

COMPARTIMENTO DE CARGA

Compartimento de carga **510 l (VDA) 618 l (Volume teórico máximo)**



Jetta GLI

Segurança

GLI 350 TSI

Direção Elétrica Progressiva

Melhor dirigibilidade

O sistema permite ao condutor fazer curvas com menor movimentação do volante. Com respostas mais diretas, a direção progressiva fornece um retorno mais rápido a dirigibilidade do motorista em velocidades mais altas, enquanto torna a direção mais fácil em velocidades mais baixas.

Detector de fadiga

Saiba quando descansar.

Depois de analisar o comportamento de direção do motorista, o sensor de fadiga determina se a concentração do condutor está dispersa. Em caso positivo, ele emite um aviso visual e sonoro de que é hora de fazer uma pausa.



Mogi das Cruzes, 20 Dezembro de 2022.

INSTRUMENTO PARTICULAR DE PROCURAÇÃO

OUTORGANTE: CS BRASIL FROTAS S.A., inscrita no CNPJ nº. **27.595.780/0001-16**, sediada na Avenida Saraiva, nº 400, Sala 08, Vila Cintra, Mogi das Cruzes, SP. CEP: 08.745-900, por si e por suas filiais CNPJ'S raiz 27.595.780, com seu ato constitutivo arquivado na Junta Comercial do Estado de São Paulo-JUCESP sob NIRE 35230535746, neste ato, conforme item 1.5 anexo III "Termo de Posse" de sua última alteração contratual datada de 17/02/2022 sob nº 3530058678-6, representada por seus diretores **JOÃO BOSCO RIBEIRO DE OLIVEIRA FILHO**, brasileiro, casado, administrador de empresas, RG MG 7.592.374-SSP/MG, CPF/MF 043.780.526-36, endereço eletrônico não informado, telefone de contato (11) 2377-7000, e **ANSELMO TOLENTINO SOARES JUNIOR**, brasileiro, casado, contador, RG CM881638-RFB/RJ, CPF/MF 028.449.777-07, endereço eletrônico não informado, telefone de contato (11) 2377-7000, ambos com endereço comercial nesta cidade à Avenida Saraiva nº 400, Brás Cubas.

OUTORGADOS: Srs. **(I) FELIPE PALOPOLI DE AZEVEDO**, portador da cédula de identidade RG. n.º 32623436 expedida pela SSP/SP, e CPF n.º 216.404.098-82; **(II) WILLIAM OCHIULINI LAVIOLA**, brasileiro, casado, do comércio, RG 13.190.117-SSP/SP, CPF/MF 073.900.288-07; **(III) EDUARDO SOUSA BOTELHO**, portador da cédula de identidade RG. n.º MG7107186 expedida pela SSP/SP, e CPF n.º 085.936.996-00; **(IV) CINTHIA DOS REIS BAIÃO**, portadora da cédula de identidade RG n.º. 48.950.174-6, expedida pela SSP/SP e do CPF/MF nº 429.021.118-60, **(V) ROBISON DE OLIVEIRA TOMTSKI**, portador da cédula de identidade RG n.º. 47.196.325-2, expedida pela SSP/SP e do CPF/MF nº 388.952.598-90, **(VI) PAULO ROBERTO TEIXEIRA**, portador da cédula de identidade RG n.º. M7778614 SSP MG e do CPF/MF nº 042.607.376- 27; **(VII) DENYS MARC FERREZ**, brasileiro, solteiro, maior, administrador de empresas, RG 083969089-IFP/RJ, CPF 009.018.327-40; **(VIII) JOÃO BOSCO RIBEIRO DE OLIVEIRA FILHO**, brasileiro, casado, administrador de empresas, RG MG 7.592.374- SSP/MG, CPF/MF 043.780.526-36; **(IX) ANSELMO TOLENTINO SOARES JUNIOR**, brasileiro, casado, contador, RG CM881638-RFB/RJ, CPF/MF 028.449.777-07.

A **OUTORGANTE**, por este instrumento particular nomeia e constitui seus **OUTORGADOS** para, agindo isoladamente: (A) representar e/ou nomear procuradores, inclusive por meio da assinatura de Termos de Credenciamento e/ou Procuração Particular, para procuradores e/ou Credenciados, representa-la em



CS BRASIL FROTAS S A

Av. Saraiva, 400 - sala 08, Vila Cintra - Mogi das Cruzes - SP - CEP 08745-900 - Tel. 2377-7000

www.csbrasilservicos.com.br



licitações públicas, sob todas as modalidades, com empresas privadas, estatais, paraestatais, autarquias, em todas as esferas, municipal, distrital, estadual, federal, podendo os ditos procuradores e/ou credenciados, firmarem propostas, assinar todos os documentos e declarações integrantes dos envelopes relativos à habilitação, assinar e apresentar proposta técnica e/ou propostas comerciais, prestar todos os esclarecimentos referentes às propostas, ofertar lances verbais, bem como receber intimações, responder ofícios, impetrar e desistir de defesas, recursos, responder aos recursos de terceiros, renunciar à interposição de recursos, concordar, assinar atas e todos os documentos inerentes às reuniões, audiências e sessões de licitação, requerer e ter vistas dos procedimentos licitatórios, acompanhando-os até seu final: (B) assinar os Termos de Credenciamento e/ou Procuração Particular, acima referidos, com todos os poderes neles conferidos; (C) praticar todos os atos necessários ao fiel cumprimento deste mandato, ainda que não exaustivamente mencionados neste instrumento particular. **O presente instrumento é válido até 31/12/2023.**

CS BRASIL FROTAS S.A
27.595.780/0001-16



JOÃO BOSCO RIBEIRO DE OLIVEIRA FILHO

Diretor - Presidente

CPF nº 043.780.526-36



ANSELMO TOLENTINO SOARES JUNIOR

Diretor

CPF nº 028.449.777-07

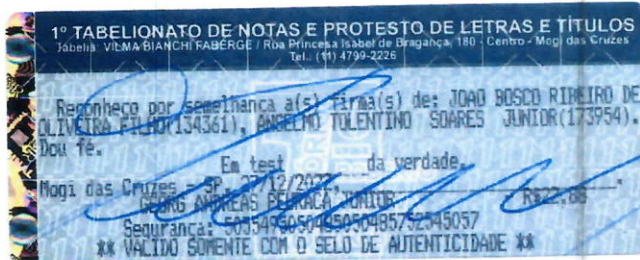

**À SECRETARIA DE ESTADO DE PLANEJAMENTO
– SEPLAG/MT**

Rua C, Bloco III - Centro Político Administrativo
CEP: 78049-005 - Cuiabá/MT

EDITAL DE PREGÃO ELETRÔNICO Nº 008/2023
Processo nº SEPLAG-PRO-2022/08321



CS BRASIL
FROTAS

OBJETO:

Contratação de empresa especializada na prest. De serviços de locação de veículos administrativos, categorias diversas (sem motorista e sem combustível), devidamente licenciados junto ao Detran, com quilometragem livre, incluindo seguro, monitoramento por sistema gps/gsm/gprs, manut. Veicular, insulfilm e adesivagem p/ atender as unidades administrativas, pertencentes aos órgãos/ entidades do poder Executivo do estado de Mato Grosso.

Abertura:

14 de junho de 2023, às 09h00 - Horário de Cuiabá/MT

PORTAL ELETRÔNICO: <https://aquisicoes.seplag.mt.gov.br/>

ATA DE REGISTRO DE PREÇOS

**À SECRETARIA DE ESTADO DE PLANEJAMENTO
– SEPLAG/MT**

Rua C, Bloco III - Centro Político Administrativo
CEP: 78049-005 - Cuiabá/MT

EDITAL DE PREGÃO ELETRÔNICO Nº 008/2023
Processo nº SEPLAG-PRO-2022/08321



CS BRASIL
FROTAS

OBJETO:

Contratação de empresa especializada na prest. De serviços de locação de veículos administrativos, categorias diversas (sem motorista e sem combustível), devidamente licenciados junto ao Detran, com quilometragem livre, incluindo seguro, monitoramento por sistema gps/gsm/gprs, manut. Veicular, insulfilm e adesivagem p/ atender as unidades administrativas, pertencentes aos órgãos/ entidades do poder Executivo do estado de Mato Grosso.

PROPOSTA COMERCIAL

AO
ESTADO DE MATO GROSSO
SECRETARIA DE ESTADO DE PLANEJAMENTO E GESTÃO - SEPLAG

OBJETO: Registro de Preços para futura e eventual contratação de empresa especializada na prestação de Serviços de Locação de Veículos Administrativos, categorias diversas (sem motorista e sem combustível), devidamente licenciados junto ao DETRAN, com quilometragem livre, incluindo seguro, monitoramento por sistema GPS/GSM/GPRS, manutenção veicular, insulfilm e adesivagem para atender as unidades administrativas, pertencentes aos Órgãos/Entidades do Poder Executivo do Estado de Mato Grosso, conforme especificações e condições técnicas constantes neste Edital e em seus anexos.

**ANEXO II
PROPOSTA DE PREÇOS**

Licitação: Nº 008/2023/SEPLAG, Modalidade: PREGÃO ELETRÔNICO. Tipo: MENOR PREÇO UNITÁRIO DO LOTE 12

Licitante: CS BRASIL FROTAS S.A. CNPJ n.º 27.595.780/0001-16

Telefone: +55 11 2377-8068 Fax: Não possui

E-mail LICITAÇÃO: licitacao.frotas@csfrotas.com.br

E-mail CONTRATOS: contratos.csb@csbrasilservicos.com.br

Endereço: Av. Saraiva, 400 - sala 08, Vila Cintra, CEP: 08745-900 Cidade: Mogi das Cruzes UF: SP

Dados Bancários: Banco: 237-BRADESCO S.A. / Agência: 231-3 / Conta Corrente: 7159-5

**LOTE 12
(AMPLA CONCORRÊNCIA)**

LOTE 12							
ITEM	ESPECIFICAÇÃO	UNID.	QUANT.	MARCA/ MODELO/ VERSÃO/ FABRICANTE	VALOR UNITARIO (R\$)	VALOR MENSAL (R\$)	VALOR TOTAL (R\$)
1	LOCAÇÃO DE VEÍCULO TIPO MINIVAN - 07 (SETE) LUGARES, ZERO KM, MOTOR COM POTÊNCIA MÍNIMA DE 110 CV, BICOMBUSTÍVEL (GASOLINA/ETANOL), 04 (QUATRO) PORTAS, COM AR CONDICIONADO, DIREÇÃO HIDRÁULICA OU ELÉTRICA, FREIOS ABS COM EBD, VIDROS ELÉTRICOS, TRAVA ELÉTRICA DAS PORTAS, ALARME ANTIFURTO, COM NO MÍNIMO 02 (DOIS) AIRBAGS, SISTEMA DE ÁUDIO COM RÁDIO AM/FM INTEGRADO, MP3, USB; SEM MOTORISTA; MANUTENÇÃO A CARGO DA CONTRATADA; ADESIVADO CONFORME MANUAL DE IDENTIDADE VISUAL E APLICAÇÃO DA MARCA DO GOVERNO DO ESTADO DE MATO GROSSO.	MN	88	CHEVROLET SPIN LT 1.8 8V ECONO.FLEX 5P AUT. GENERAL MOTORS DO BRASIL LTDA	R\$ 3.100,00	R\$ 272.800,00	R\$ 6.547.200,00
VALOR TOTAL DO ITEM: R\$ 3.100,00 (três mil e cem reais).							
VALOR TOTAL GLOBAL (24 MESES): R\$ 6.547.200,00 (seis milhões, quinhentos e quarenta e sete mil, duzentos reais).							

CS BRASIL FROTAS S.A.

Av. Saraiva nº 400 – sala 8 - Mogi das Cruzes/SP. CEP: 08745-900

Tel.: (011) 2377 8068 – licitacao.frotas@csfrotas.com.br

WF: 16096

Estamos de acordo com os termos do ato convocatório e com a legislação nele indicada, propomos os valores acima, sendo:

1. O prazo de eficácia da proposta, é de **60 (sessenta) dias corridos**, a contar da data de apresentação da proposta realinhada, prazo este que será suspenso caso ocorra interposição de recursos administrativos ou a propositura de ações judiciais;
2. Declaro expressamente que os preços cotados incluem todos os custos e despesas necessários ao cumprimento integral das obrigações decorrentes da licitação;
3. Para formulação desta Proposta de Preço, foram observados o Termo de Referência - Anexo III do Edital, principalmente os itens que influenciam na formação do preço;
4. **Pagamento através do banco: BRADESCO**
Agência Nº 231-3
C/C Nº 7159-5
Cidade: Mogi das Cruzes - SP.

Dados dos Representantes Legais da Empresa para assinatura da Ata de Registro de Preços/Contrato: (em conjunto de dois)

1. Nome: **ANSELMO TOLENTINO SOARES JUNIOR**
Endereço: Av. Saraiva, 400 – sala 08, Vila Cintra
CEP: 08745-900 Cidade: Mogi das Cruzes – UF: SP
CPF/MF: 028.449.777-07 Cargo/Função: Diretor
RG nº CM881638RFBRJ Expedido por: RJ
E-mail: contratos.csb@csbrasilservicos.com.br
2. Nome: **PAULO ROBERTO TEIXEIRA**
Endereço: Av. Saraiva, 400 – sala 08, Vila Cintra
CEP: 08745-900 Cidade: Mogi das Cruzes – UF: SP
CPF/MF: 042.607.376-27 Cargo/Função: Gerente Geral de Operações
RG nº M7778614 Expedido por: MG
E-mail: contratos.csb@csbrasilservicos.com.br

27.595.780/0001-16

CS BRASIL FROTAS S.A.

Av. Saraiva, 400 Sala 8

VI. Cintra - CEP 08745-900

MOGI DAS CRUZES - SP

Mogi das Cruzes, 20 de junho de 2023

CS BRASIL FROTAS S.A.
CNPJ/MF: 27.595.780/0001-16
Felipe Palopoli de Azevedo
Coordenador de Licitação
Procurador/Representante Legal
CPF: 216.404.098-82 RG.: 032.623.436-6

MANUAL DE ESPECIFICAÇÕES DE VENDAS

CHEVROLET SPIN ANO-MODELO 2023



MODELO	DESCRIÇÃO DE VENDAS	MARCA MODELO	DESCRIÇÃO CAT
5X752P	Chevrolet Spin 1.8L LS AT	114706	CHEV/SPIN 1.8L AT LS
5J752P	Chevrolet Spin 1.8L LT7 AT	100393	CHEV/SPIN 1.8L AT LT7
5F752P	Chevrolet Spin 1.8L LTZ AT	100392	CHEV/SPIN 1.8L AT LTZ5
5P752P	Chevrolet Spin 1.8L Premier AT	104678	CHEV/SPIN 1.8L AT PREMIER
5E752P	Chevrolet Spin 1.8L Activ AT	104658	CHEV/SPIN 1.8L AT ACT
5K752P	Chevrolet Spin 1.8L Activ7 AT	104674	CHEV/SPIN 1.8L AT ACT7

OBSERVAÇÕES:

- OS ITENS DESCRITOS NESTE MANUAL PODERÃO SOFRER ALTERAÇÕES SEM PRÉVIO AVISO;
- OS ITENS DE PERSONALIZAÇÃO (ACESSÓRIOS HOMOLOGADOS PELA GMB) NÃO FAZEM PARTE DAS CONFIGURAÇÕES DE FÁBRICA;
- OS TERMOS DE GARANTIA DOS ITENS DE PERSONALIZAÇÃO SÃO INDEPENDENTES DOS TERMOS DE GARANTIA DO VEÍCULO;
- PARA MAIORES INFORMAÇÕES, CONSULTAR O MANUAL DO PROPRIETÁRIO.
- ATENÇÃO: ESTE MANUAL DE ESPECIFICAÇÕES DE VENDAS (MEV) CONTÉM APENAS UMA BREVE DESCRIÇÃO DOS PRINCIPAIS ITENS E FUNCIONALIDADES DOS VEÍCULOS REFERENCIADOS. PARA TER ACESSO A TODAS AS INFORMAÇÕES E ESPECIFICAÇÕES TÉCNICAS DO VEÍCULO, FAVOR CONSULTAR O MANUAL DO PROPRIETÁRIO

CHEVROLET SPIN ANO MODELO 2023

DESCRIÇÃO	5X752P	5J752P	5F752P	5P752P	5E752P	5K752P
	LS 5 lugares	LT 7 lugares	LTZ 5 lugares	PREMIER 7 lugares	ACTIV 5 lugares	ACTIV7 7 lugares
	R7Z	R7P	R7Q	R7G	R7K	R7L
SEGURANÇA						
Airbag duplo	X	X	X	X	X	X
Alarme Anti-furto	X	X	X	X	X	X
Alça dianteira de teto	X	X	X	X	X	X
Alça traseira no teto - lado direito	X	X	X	X	X	X
Aviso sonoro do cinto de segurança - motorista	X	X	X	X	X	X
Aviso sonoro do cinto de segurança - passageiro	X	X	X	X	X	X
Alerta de frenagem de emergência	X	X	X	X	X	X
Brake Light	X	X	X	X	X	X
Cintos de segurança dianteiros com pré-tensionadores e ajuste de altura	X	X	X	X	X	X
Cintos de segurança traseiros laterais e central 3 pontos	X	X	X	X	X	X
Assistente de partida em acive	X	X	X	X	X	X
Controle eletrônico de estabilidade e tração	X	X	X	X	X	X
Luz de posição em LED			X	X	X	X
Luzes indicadoras de direção laterais	X	X	X	X	X	X
Regulagem de altura dos faróis	X	X	X	X	X	X
Faróis de neblina			X	X	X	X
Sistema de freios com ABS e sistema de distribuição de frenagem ("EBD")	X	X	X	X	X	X
Sistema de fixação de cadeiras para crianças ("Isofix e Top Tether")	X	X	X	X	X	X
Sistema de imobilização do motor	X	X	X	X	X	X
Trava de segurança nas portas traseiras	X	X	X	X	X	X
APARÊNCIA						
Adesivo de coluna na cor preto (exceto nos veículos na cor Preto Ouro Negro e Azul Blue Eyes)	X	X	X	X	X	X
Alavanca do freio de mão com detalhe cromado	X	X	X	X	X	X
Espelhos retrovisores externos pretos	X					
Espelhos retrovisores externos elétricos na cor do veículo		X	X	X		
Espelhos retrovisores externos elétricos na cor preta brilhante					X	X
Grade frontal com moldura na cor preta brilhante			X		X	X
Grade frontal com moldura cromada				X		
Faróis com superfície interna "Máscara Negra"			X		X	X
Grade frontal com detalhes em prata "Link Silver"	X	X				
Lanternas com superfície interna escurificada			X		X	X
Logomarca Chevrolet com fundo preto (gravatas dianteira e traseira)			X		X	X
Maçanetas externas na cor do veículo	X	X	X	X	X	X
Maçanetas internas cromadas		X	X	X	X	X
Molduras de proteção lateral na cor preta					X	X
Painel de instrumentos em preto "Jet Black"	X	X	X	X	X	X
Parachoques pintados na cor do veículo	X	X	X			
Parachoques pintados na cor do veículo com detalhes traseiros cromados				X		
Parachoques bicolores (cor do veículo e preto) com detalhes na cor preta brilhante					X	X
Conjunto roda de aço e pneu sobressalente aro 16"	X	X	X	X	X	X
Rack de teto de barra dupla com design exclusivo Activ					X	X
Rack de teto		X	X	X		
Roda de aço aro 15" com calotas integrais	X					
Rodas de alumínio aro 15"		X				
Rodas de alumínio aro 16" escurificadas			X			
Rodas de alumínio aro 16"				X		
Rodas de alumínio aro 16" com design exclusivo Activ					X	X
Saias laterais com detalhes na cor preta					X	X
Volante com revestimento premium e detalhes na cor cinza		X	X			
Volante com revestimento premium e detalhes na cor prata				X	X	X
Volante com 3 raios e detalhes na cor cinza	X					
CONFORTO E CONVENIÊNCIA						
Destravar do compartimento de gasolina por controle remoto na chave e botão no interior do veículo	X	X	X	X	X	X
Ar condicionado	X	X	X	X	X	X
Chave tipo canivete dobrável	X	X	X	X	X	X
Coluna de direção com regulagem em altura	X	X	X	X	X	X
Computador de bordo com mostrador no painel de instrumentos com funções de consumo médio, velocidade média, autonomia, entre outras			X	X	X	X
Controlador de velocidade de cruzeiro com comandos no volante		X	X	X	X	X
Controlador de limite de velocidade com comandos no volante		X	X	X	X	X
Desembaçador elétrico temporizado do vidro traseiro	X	X	X	X	X	X
Direção Elétrica Progressiva	X	X	X	X	X	X

CHEVROLET SPIN ANO MODELO 2023

DESCRIÇÃO	5X752P	5J752P	5F752P	5P752P	5E752P	5K752P
	LS 5 lugares	LT 7 lugares	LTZ 5 lugares	PREMIER 7 lugares	ACTIV 5 lugares	ACTIV7 7 lugares
	R7Z	R7P	R7Q	R7G	R7K	R7L
Indicador de troca de marchas	X	X				
Limpador e lavador elétrico do vidro traseiro	X	X	X	X	X	X
Luz de cortesia no porta-luvas				X	X	X
Luz interna de cortesia/leitura para motorista e passageiro	X	X	X		X	X
Luzes individuais de leitura para motorista e passageiro				X		
Acendimento automático dos faróis através de sensor crepuscular				X	X	X
Sensor de chuva com ajuste automático de intensidade				X	X	X
Câmera de Ré			X	X	X	X
Sensor de estacionamento traseiro		X	X	X	X	X
Luzes de leitura traseiras	X	X	X	X	X	X
Painel de instrumentos com Conta-giros, hodômetro parcial, marcador de nível de combustível e demais funções.	X	X	X	X	X	X
Regulador de intensidade da iluminação do painel de instrumentos	X	X	X	X	X	X
Sombreira - motorista e passageiro	X					
Sombreira - motorista e passageiro com espelho		X	X	X	X	X
Tomada de força 12V	X	X	X	X	X	X
Transmissão automática de seis velocidades com opção de troca manual de marchas "Active Select"	X	X	X	X	X	X
Trava elétrica das portas com acionamento na chave	X	X	X	X	X	X
Vidro elétrico nas portas com acionamento por "um toque", anti esmagamento e abertura/fechamento automático pela chave	X	X	X	X	X	X
Volante com controle das funções do rádio e telefone		X	X	X	X	X
BANCOS						
Banco do motorista com regulagem de altura	X	X	X	X	X	X
Banco da segunda fileira bipartido e rebatível	X	X	X	X	X	X
Banco da terceira fileira rebatível		X		X		X
Bancos de tecido diferenciado na cor preto	X	X				
Bancos com revestimento premium				X		
Bancos com revestimento híbrido (tecido e acabamento premium)			X			
Bancos híbridos (tecido e acabamento premium) exclusivo da versão Activ					X	X
Banco da segunda fileira corredeira	X	X	X	X	X	X
Encostos de cabeça laterais e central do banco da segunda fileira	X	X	X	X	X	X
Encosto de cabeça dos bancos dianteiros com ajuste de altura	X	X	X	X	X	X
SISTEMA DE SOM						
Provisão para instalação de rádio (fiação)	X					
Chevrolet MyLink, com Tela LCD sensível ao toque de 7", integração com smartphones** através do Android Auto e Apple CarPlay, Radio AM/FM, Entrada USB, Função Audio Streaming, Conexão Bluetooth para Celular e configurações do veículo		X	X	X	X	X
Conjunto de alto falantes - 2 unidades		X				
Conjunto de alto falantes - 4 unidades			X	X	X	X
Antena no Teto		X	X	X	X	X
ACABAMENTO INTERNO						
Acabamento interno na cor Preto "Jet Black" e Cinza Claro "Very Light Platinum" (I39)	X	X	X	X	X	X
CORES EXTERNAS						
Azul Eclipse - Cor Metálica - @17 (PDB)	X	X	X	X	X	X
Preto Ouro Negro - Cor Metálica - @70 (PDB)	X	X	X	X	X	X
Cinza Graphite - Cor Metálica - @97 (PDB)	X	X	X	X	X	X
Cinza Satin Steel - Cor Metálica - @85 (PDB)	X	X	X	X	X	X
Branco Summit - Cor Sólida - @44 (000)**	X	X	X	X	X	X
Prata Switchblade - Cor Metálica - @78 (PDB)	X	X	X	X	X	X
<small>(000)** => Código requerido exclusivamente para o sistema de Vendas Diretas **Os recursos e as funções disponíveis podem depender de compatibilidade com o dispositivo smartphone Esse veículo não vem equipado de fábrica com o filtro de partículas, o que não interfere no funcionamento do sistema de ar condicionado. De acordo com a Resolução nº 14/1998 do Conselho Nacional de Trânsito – CONTRAN e com a Lei nº 11.910/2009, esse item não é obrigatório, podendo ser adquirido pelo consumidor separadamente e a qualquer tempo em uma concessionária Chevrolet.</small>						

SPIN - ANO MODELO 2023 - ACESSORIOS							
PN	DESCRIÇÃO	5X752P	5J752P	5F752P	5C752P	5E752P	5K752P
		LS	LT7	LTZ	PREMIER	ACTIV	ACTIV7
		R7Z	R7P	R7Q	R7G	R7K	R7L
SEGURANÇA							
52163609	Alarme Volumétrico	X	X	X	X	X	X
52157589	Alerta de Ponto Cego	X	X	X	X	X	X
52097604	Cadeira Infantil Britax Bebê Conforto até 13 Kg	X	X	X	X	X	X
52097603	Cadeira Infantil Britax Duo Plus de 9 a 18 Kg	X	X	X	X	X	X
52168823	Farol de Nebulina	X	X	-	-	-	-
52148712	Sensor de Estacionamento Dianteiro	X	X	X	X	X	X
94744060	Sensor de Estacionamento Traseiro	X	-	-	-	-	-
94775147	Display de Sensor de Estacionamento Traseiro	X	-	-	-	-	-
52121526	Trava Anti-Furto para Estepe	X	X	X	X	X	X
19211919	Trava Anti-Furto para Rodas	X	X	X	X	X	X
52159067	Protetor de Carter (requer 4 PNs 11611334)	X	X	X	X	X	X
CONFORTO & CONVENIÊNCIA							
98550954	Bagageiro de Teto Aberto	-	X	X	X	X	X
98550492	Bagageiro Ranger - Volume: 340 Litros	-	X	X	X	X	X
98550921	Bolsa Organizadora	X	X	X	X	X	X
98553210	Bolsa Organizadora - Pequena	X	X	X	X	X	X
98553211	Bolsa Organizadora (Bolsa + Cooler) - Spin 5 lugares	X	-	X	-	X	-
98550809	Cabo Android USB	X	X	X	X	X	X
98550810	Cabo Apple USB	X	X	X	X	X	X
98551033	Cabo 3 em 1 (Lightning; USB-C; Micro USB) - Preto	X	X	X	X	X	X
98551037	Extensor USB	X	X	X	X	X	X
98551032	Cabo tipo C - Cinza	X	X	X	X	X	X
52133230	Câmera de Ré (p/ Multimídias Chevrolet)	X	X	-	-	-	-
52151888	Câmera de Ré p/ MyLink	-	X	-	-	-	-
52061390	Extensão de Tomada 12V	X	X	X	X	X	X
52098251	Lâmpada Effect Blue - Farol de Nebulina H27	X	X	X	X	X	X
93353987	Lâmpada Effect Blue - H7 - Farol Baixo	X	X	X	X	X	X
94708354	Lâmpada Effect Blue - W5W - Lanterna	X	X	X	X	X	X
52020055	Lâmpada Effect Blue para Farol Alto e baixo (H4)	X	X	X	X	X	X
98551024	PET - Bolsa de Transporte Elegante	X	X	X	X	X	X
98551021	PET - Cadeira de Banco	X	X	X	X	X	X
98551023	PET - Caixa de Transporte Média nº3	X	X	X	X	X	X
98551022	PET - Caixa de Transporte Pequena nº1	X	X	X	X	X	X
98551020	PET - Extensor de Cinto de Segurança	X	X	X	X	X	X
98551025	PET - Guia de Passeio Retrátil	X	X	X	X	X	X
98550929	PET - Capa de Banco e Porta Malas - Preto	X	X	X	X	X	X
95064396	Porta Oculos	X	X	X	X	X	X
94761637	Protetor de Para-Choques	X	X	X	X	X	X
98553214	Protetor de Porta e Saboneteira - TAM M	X	X	X	X	X	X
52171199	Rack de Teto Transversal Keko	-	X	X	X	X	X
98550489	Rack de Teto Transversal Thule	-	X	X	X	X	X
98594039	Rede de Conveniência para Banco - Fixação Encosto de Cabeça	X	X	X	X	X	X
98594040	Rede de Conveniência para Banco - Fixação no corpo do Banco	X	X	X	X	X	X
98550854	Rede porta objetos Tipo Cargo Fix (Trava Carga)	X	X	X	X	X	X
98553221	Kit PPF - Spin	X	X	X	X	X	X
98550851	Rolo de Película de proteção de Pintura PPF - Maçaneta	X	X	X	X	X	X
98550852	Rolo de Película de Proteção de Pintura PPF - Porta	X	X	X	X	X	X
98550846	Rolo de Película de Segurança - SA05 PS8	X	X	X	X	X	X
98550845	Rolo de Película de Segurança - SA15 PS8	X	X	X	X	X	X
98550844	Rolo de Película de Segurança - SA35 PS8	X	X	X	X	X	X
98550843	Rolo de Película de Segurança - SA50 PS8	X	X	X	X	X	X
98550842	Rolo de Película de Segurança - SCL PS7	X	X	X	X	X	X
98550850	Rolo de Película Solar - LA05	X	X	X	X	X	X
98550849	Rolo de Película Solar - LA15	X	X	X	X	X	X
98550848	Rolo de Película Solar - LA35	X	X	X	X	X	X
98550847	Rolo de Película Solar - LA50	X	X	X	X	X	X
98550837	Rolo de Película Térmica - AIR80	X	X	X	X	X	X
98550841	Rolo de Película Térmica - LATI 05	X	X	X	X	X	X
98550840	Rolo de Película Térmica - LATI 15	X	X	X	X	X	X
98550838	Rolo de Película Térmica - LATI 50	X	X	X	X	X	X
98550839	Rolo de Película Térmica - LATI 35	X	X	X	X	X	X
98553660	Rolo de Película Térmica - ATR 05	X	X	X	X	X	X
98553661	Rolo de Película Térmica - ATR 15	X	X	X	X	X	X
98553662	Rolo de Película Térmica - ATR 35	X	X	X	X	X	X
98553663	Rolo de Película Térmica - ATR 50	X	X	X	X	X	X
98553664	Película MyLink	X	X	X	X	X	X
98551343	Save Dor	X	X	X	X	X	X
93165520	Suporte de Bicicleta Freeride	-	X	X	X	X	X
52042048	Jogo de tapetes PVC	X	X	X	X	X	X
52157325	Tapete de PVC (3ª fileira para 7 lugares)	-	X	-	X	-	X
52151505	Tapete de Bandeja de Porta-Malas - 5 Lugares	X	-	X	-	X	-
52149543	Tapete de Carpete - Versão 5 lugares	X	X	X	X	X	X
52151464	Tapete de Carpete (3ª fileira - 7 lugares)	-	X	-	X	-	X
94759781	Tapete de Carpete - Porta Malas - 5 Lugares	X	-	X	-	X	-
94759782	Tapete de Carpete - Porta Malas - 7 Lugares	-	X	-	X	-	X
52159470	Tilt Down (Ajuste automático do retrovisor externo LD ao engate da marcha à ré)	-	X	X	X	X	X
52163611	Kit Acendimento Automático de Farol	X	X	X	-	-	-
98552928	Calha de Chuva	X	X	X	X	X	X
52102242	Filtro de Ar Condicionado	X	X	X	X	X	X
APARÊNCIA							
94763892	Adesivo de Soleira	X	X	X	X	X	X
94755415	Capa de Maçaneta Cromada	X	X	X	X	X	X
52157247	Emblema Gravata Chevrolet Frontal - Preto	X	X	X	X	-	-
52157334	Emblema Gravata Chevrolet Traseira - Preto	X	X	X	X	-	-
98551047	Friso Lateral - Branco Summit	X	X	X	X	X	X
98551051	Friso Lateral - Cinza Satin Steel	X	X	X	X	X	X
98551050	Friso Lateral - Cinza Graphite	X	X	X	X	X	X
98551049	Friso Lateral - Prata Switchblade	X	X	X	X	X	X
98551052	Friso Lateral - Preto Ouro Negro	X	X	X	X	X	X
98551174	Friso Lateral Sem Pintura	X	X	X	X	X	X
98551619	Friso Lateral - Azul Eclipse	X	X	X	X	X	X
52148713	Iluminação interna LED	X	X	X	X	X	X
95057350	Pedaleira Esportiva - Câmbio Automático	X	X	X	X	X	X

SPIN - ANO MODELO 2023 - ACESSORIOS							
PN	DESCRIÇÃO	5X752P	5J752P	5F752P	5C752P	5E752P	5K752P
		LS	LT7	LTZ	PREMIER	ACTIV	ACTIV7
		R7Z	R7P	R7Q	R7G	R7K	R7L
98551371	Ponteira aço inox Simples	X	X	X	X	X	X
98553729	Ponteira Preta Simples	X	X	X	X	X	X
94757888	Ponteira Cromada Esportiva	X	X	X	X	X	X
98551265	Soleira Iluminada	X	X	X	X	X	X
98551357	Soleira Resinada "Chevrolet" - Alumínio	X	X	X	X	X	X
98551356	Soleira Resinada "Chevrolet" - Preto	X	X	X	X	X	X
98551355	Soleira Resinada "SPIN" - Alumínio	X	X	X	X	X	X
98551354	Soleira Resinada "SPIN" - Preto	X	X	X	X	X	X
52041791	Roda 15" Bavarian Silver (Prata) - (requer calota 20914866)	X	-	-	-	-	-
52041792	Roda 15" Argent Grey (Grafite) - (requer calota 20914866)	X	-	-	-	-	-
94703196	Calota Roda 15"	X	-	-	-	-	-
ENTRETENIMENTO							
52166699	Central Multimídia 7" BT+DTV+Espelhamento	X	-	-	-	-	-
52166700	Central Multimídia 7" BT+DTV+DVD+Espelhamento+GPS	X	-	-	-	-	-
98553532	Central Multimídia Effect 6,75" FX450 (USB + Android Auto + Apple Car Play)	X	-	-	-	-	-
94735886	Haste de Antena Esportiva (Veículo SEM OnStar)	X	X	X	-	-	-
26235082	Haste de Antena Esportiva (Veículo COM OnStar)	-	-	-	X	X	X
52158616	Módulo de Tv Digital para BYOM2 - DTV100	-	X	X	X	X	X
98550659	Rádio AM/FM, COM USB / SEM Bluetooth / SEM Mecanismo de CD	X	-	-	-	-	-
98551284	Rádio MVH-218BT COM bluetooth / SEM leitor de CD	X	-	-	-	-	-
98550980	Rádio MVH-98UB - COM Entrada USB	X	-	-	-	-	-
98553528	Subwoofer - JBL	X	X	X	X	X	X

CHEVROLET SPIN ANO-MODELO 2023 - ESPECIFICAÇÕES TÉCNICAS

CHEVROLET SPIN ANO-MODELO 2023	1.8 SPE/4 ECO			
	LS / LT	LTZ	PREMIER	ACTIV
Tipo	Dianteiro transversal, Gasolina e Etanol			
Número de cilindros	4 em linha			
Válvulas, total	8 (SOHC)			
Taxa de compressão	12.3			
Injeção eletrônica de combustível	M.P.F.I.			
Potência Máxima Líquida (ABNT NBR 5484/ISO 1585 Líquida ou SAE bruta)	Gasolina: 106 cv (78 kW / 105 hp) @ 5200 rpm / Etanol: 111 cv (82,0 kW / 110 hp) @ 5200 rpm			
Torque Máximo Líquido (ABNT NBR 5484/ISO 1585 Líquida ou SAE bruta)	Gasolina: 16,8 mkgf (165 Nm) @2800 rpm / Etanol: 17,7 mkgf (174 Nm) @2600 rpm			
TRANSMISSÃO				
Tipo	Automática de 6 velocidades			
FREIOS				
Sistema	Hidráulico com duplo circuito distribuído em diagonal			
Dianteiros	A disco ventilado			
Traseiros	A tambor			
DIREÇÃO				
Tipo	Elétrica Progressiva (EPS)			
SUSPENSÕES				
Dianteira	Independente tipo "McPherson" / Barra estabilizadora ligada a haste tensora / Molas helicoidais com carga lateral Linear / Amortecedor telescópico pressurizado estrutural			
Traseira	Semi independente com eixo de torção / Barra estabilizadora soldada no eixo traseiro / Mola helicoidal com constante elástica linear / Amortecedor telescópico pressurizado			
RODAS E PNEUS				
Rodas	Aço estampado 6Jx15 com calota integral presa por parafusos ou Alumínio 6Jx15 (Sobressalente de aço estampado 4Bx16) - 4 furos	Alumínio 6,5J x 16	Alumínio 6,5J x 16	Alumínio 6,5J x 16
Pneus	Radiais 195/65 R15 (sobressalente radial T115/70 R16)	Radiais 205/60 R16	Radiais 205/60 R16	Radiais 205/60 R16
SISTEMA ELÉTRICO				
Bateria (com AC)	12V, 50Ah			
Alternador (com AC)	100 A			
DIMENSÕES				
Comprimento Total (mm)	4,416			4,415
Largura: carroceria (mm)	1,735			1,764
Largura Total - espelho a espelho (mm)	1,953			1,953
Altura máx. (mm)	LS - 1.684 LT, LTZ & PREMIER - 1.609 (AT)			1,689
CAPACIDADES				
Tanque de combustível (litros)	53			53
Porta-malas (litros - até o canto superior do encosto do banco/até o teto):				
- 7 lugares	162 / 199	-	162 / 199	162 / 199
- 7 lugares com a 3ª fileira de bancos rebatida	553 / 864	-	553 / 864	553 / 864
- 7 lugares com a 2ª fileira de bancos rebatida	952 / 1.608	-	952 / 1.608	952 / 1.608
- 5 lugares	710 / 1.021	710 / 1.021	-	710 / 1.021
- 5 lugares com a 2ª fileira de bancos rebatida	1.068 / 1.841	1.068 / 1.841	-	1.068 / 1.841
INFORMAÇÕES COMPLEMENTARES				
Peso em ordem de marcha (Kg)	1.210 (LS AT)	1.210 (LTZ AT)	1.235 (AT)	1.271 / 1.293

Consulte a página de Configurações para conhecer o conteúdo disponível para cada versão.

CHEVROLET SPIN 2023 - CONFIGURAÇÕES



OnStar - sistema que integra as tecnologias de GPS e telemática veicular para suporte de diversos serviços ao cliente, contando com Centro de Atendimento OnStar integrado 24 horas, 07 dias por semana

	5P752P	5E752P	5K752P
	PREMIER 7 lugares	ACTIV 5 lugares	ACTIV7 7 lugares
Descrição	R7G	R7K	R7L
Planos OnStar	Exclusive		
	03 meses de gratuidade iniciando a partir da data do envio do e-mail de ativação ou 40 dias após o aviso de vendas, o que ocorrer primeiro.		
Tecnologia OnStar (UE3)*	X	X	X
Botões exclusivos OnStar: > Botão Hands Free (chamadas de mãos livres por reconhecimento de voz) - pressione o botão para solicitar alertas OnStar, realizar ou atender ligações para Central OnStar, navegar nos favoritos de seu OnStar APP > Botão central de assistência OnStar - serviços de Navegação, Concierge e Segurança > Botão de emergência OnStar - realiza chamadas de emergência	X	X	X
SERVIÇOS DE SEGURANÇA			
Assistência a recuperação veicular - monitoramento ativo: através dos sensores do veículo, para casos de possível furto. O Centro de Atendimento OnStar entra em contato com o usuário para verificação e assistência à recuperação veicular	X	X	X
Alerta para o não-esquecimento de pessoas e objetos no banco traseiro	X	X	X
Assistência a recuperação veicular - monitoramento passivo: ligação do usuário para o Centro de Atendimento OnStar para verificação e assistência à recuperação veicular	X	X	X
Monitoramento em rotas - ligação do usuário para o Centro de Atendimento OnStar, através do botão central de assistência, para monitoramento durante o seu trajeto	X	X	X
Destino Seguro - serviço de alerta de chegada ao destino para pessoa indicada pelo usuário	X	X	X
SERVIÇOS DE EMERGÊNCIA			
Acionamento de emergência pelo botão do retrovisor (usuário terá preferência de chamadas no Centro de Atendimento OnStar)	X	X	X
Acionamento de emergência pelo OnStar APP (ícone SOS)	X	X	X
Resposta automática de acidentes para o Centro de Atendimento OnStar, quando detectada através de sensores do veículo (ex; airbag e pré-tensionadores do cinto no caso de desaceleração compatível), com ligação direta para o veículo oferecendo suporte e, em caso de necessidade, acionamento dos órgãos públicos de emergência. Esta funcionalidade depende da existência de sinal de rede telefônica celular na localidade.	X	X	X
Transferência de ligação para Chevrolet Road Service em caso de pane elétrica ou mecânica (gratuito durante o primeiro ano da compra do veículo)	X	X	X
DIAGNÓSTICO REMOTO			
Informações em tempo real do veículo como Alerta de Pressão dos Pneus e odômetro total (quilometragem) através do OnStar App/Portal Web	X	X	X
SERVIÇOS DE PONTO DE INTERESSE E NAVEGAÇÃO			
Alerta de Rodízio - aviso sonoro informando cliente de restrição veicular nas cidades onde a lei se aplica	X	X	X
Pontos de Interesse - localização de postos de gasolina, Concessionárias Chevrolet, lojas, entre outros	X	X	X
Call Center envia a rota no Waze ou Google Maps do Smartphone Android do usuário podendo projetar o trajeto no Chevrolet My Link se o cliente tiver o aplicativo do Android Auto baixado.	X	X	X
ON STAR APP & WEBSITE			
Alerta de movimento - informa usuário por e-mail ou alerta no celular quando o veículo é movimentado	X	X	X
Alerta de valet - informa usuário por e-mail ou alerta no celular quando o veículo ultrapassa o geofence (perímetro) de 500 metros do local do acionamento da função	X	X	X
Alerta de velocidade - informa usuário por e-mail ou alerta no celular quando a velocidade estipulada no aplicativo é ultrapassada	X	X	X
Ligação via APP - contato direto do usuário com a Central de Relacionamento Chevrolet	X	X	X
Ligação via APP para linha de emergência OnStar	X	X	X
Localização - informação e compartilhamento da coordenada do veículo ou do celular do usuário nas redes sociais	X	X	X
Localização - informação e compartilhamento da coordenada do veículo ou do celular do usuário nas redes sociais	X	X	X
Luzes e buzina - acionamento remoto com 5 disparos de buzina e acendimento dos faróis	X	X	X
Meu Veículo - informações de Diagnóstico Remoto	X	X	X
Navegação - indicação de rotas e trajetos para navegação através de outros aplicativos de mapas e trânsito compatíveis com o Aplicativo OnStar (como Waze, Google Maps, entre outros)	X	X	X
Siga Me - monitoramento remoto do veículo por 15 minutos, com informação de localização a cada 2 minutos	X	X	X

Mogi das Cruzes, 20 Dezembro de 2022.

INSTRUMENTO PARTICULAR DE PROCURAÇÃO

OUTORGANTE: CS BRASIL FROTAS S.A., inscrita no CNPJ nº. **27.595.780/0001-16**, sediada na Avenida Saraiva, nº 400, Sala 08, Vila Cintra, Mogi das Cruzes, SP. CEP: 08.745-900, por si e por suas filiais CNPJ'S raiz 27.595.780, com seu ato constitutivo arquivado na Junta Comercial do Estado de São Paulo-JUCESP sob NIRE 35230535746, neste ato, conforme item 1.5 anexo III "Termo de Posse" de sua última alteração contratual datada de 17/02/2022 sob nº 3530058678-6, representada por seus diretores **JOÃO BOSCO RIBEIRO DE OLIVEIRA FILHO**, brasileiro, casado, administrador de empresas, RG MG 7.592.374-SSP/MG, CPF/MF 043.780.526-36, endereço eletrônico não informado, telefone de contato (11) 2377-7000, e **ANSELMO TOLENTINO SOARES JUNIOR**, brasileiro, casado, contador, RG CM881638-RFB/RJ, CPF/MF 028.449.777-07, endereço eletrônico não informado, telefone de contato (11) 2377-7000, ambos com endereço comercial nesta cidade à Avenida Saraiva nº 400, Brás Cubas.

OUTORGADOS: Srs. **(I) FELIPE PALOPOLI DE AZEVEDO**, portador da cédula de identidade RG. n.º 32623436 expedida pela SSP/SP, e CPF n.º 216.404.098-82; **(II) WILLIAM OCHIULINI LAVIOLA**, brasileiro, casado, do comércio, RG 13.190.117-SSP/SP, CPF/MF 073.900.288-07; **(III) EDUARDO SOUSA BOTELHO**, portador da cédula de identidade RG. n.º MG7107186 expedida pela SSP/SP, e CPF n.º 085.936.996-00; **(IV) CINTHIA DOS REIS BAIÃO**, portadora da cédula de identidade RG n.º. 48.950.174-6, expedida pela SSP/SP e do CPF/MF nº 429.021.118-60, **(V) ROBISON DE OLIVEIRA TOMTSKI**, portador da cédula de identidade RG n.º. 47.196.325-2, expedida pela SSP/SP e do CPF/MF nº 388.952.598-90, **(VI) PAULO ROBERTO TEIXEIRA**, portador da cédula de identidade RG n.º. M7778614 SSP MG e do CPF/MF nº 042.607.376- 27; **(VII) DENYS MARC FERREZ**, brasileiro, solteiro, maior, administrador de empresas, RG 083969089-IFP/RJ, CPF 009.018.327-40; **(VIII) JOÃO BOSCO RIBEIRO DE OLIVEIRA FILHO**, brasileiro, casado, administrador de empresas, RG MG 7.592.374- SSP/MG, CPF/MF 043.780.526-36; **(IX) ANSELMO TOLENTINO SOARES JUNIOR**, brasileiro, casado, contador, RG CM881638-RFB/RJ, CPF/MF 028.449.777-07.

A **OUTORGANTE**, por este instrumento particular nomeia e constitui seus **OUTORGADOS** para, agindo isoladamente: (A) representar e/ou nomear procuradores, inclusive por meio da assinatura de Termos de Credenciamento e/ou Procuração Particular, para procuradores e/ou Credenciados, representa-la em



CS BRASIL FROTAS S A

Av. Saraiva, 400 - sala 08, Vila Cintra - Mogi das Cruzes - SP - CEP 08745-900 - Tel. 2377-7000

www.csbrasilservicos.com.br



licitações públicas, sob todas as modalidades, com empresas privadas, estatais, paraestatais, autarquias, em todas as esferas, municipal, distrital, estadual, federal, podendo os ditos procuradores e/ou credenciados, firmarem propostas, assinar todos os documentos e declarações integrantes dos envelopes relativos à habilitação, assinar e apresentar proposta técnica e/ou propostas comerciais, prestar todos os esclarecimentos referentes às propostas, ofertar lances verbais, bem como receber intimações, responder ofícios, impetrar e desistir de defesas, recursos, responder aos recursos de terceiros, renunciar à interposição de recursos, concordar, assinar atas e todos os documentos inerentes às reuniões, audiências e sessões de licitação, requerer e ter vistas dos procedimentos licitatórios, acompanhando-os até seu final: (B) assinar os Termos de Credenciamento e/ou Procuração Particular, acima referidos, com todos os poderes neles conferidos; (C) praticar todos os atos necessários ao fiel cumprimento deste mandato, ainda que não exaustivamente mencionados neste instrumento particular. **O presente instrumento é válido até 31/12/2023.**

CS BRASIL FROTAS S.A
27.595.780/0001-16



JOÃO BOSCO RIBEIRO DE OLIVEIRA FILHO

Diretor - Presidente

CPF nº 043.780.526-36



ANSELMO TOLENTINO SOARES JUNIOR

Diretor

CPF nº 028.449.777-07

